



ISTITUTO STATALE D'ISTRUZIONE SUPERIORE

BOCCIONI PALIZZI

LICEO ARTISTICO COREUTICO MUSICALE

INQUADRA QUI



www.boccionipalizzi.edu.it



ISTITUTO STATALE D'ISTRUZIONE SUPERIORE
BOCCIONI PALIZZI
LICEO ARTISTICO COREUTICO MUSICALE

Per effetto della riorganizzazione della rete scolastica dell'Ufficio scolastico regionale Campania, dall'anno scolastico 2012-13, i Licei **Boccioni e Palizzi** sono divenuti un'unica realtà dal punto di vista amministrativo e giuridico pur conservando le specifiche identità e le proprie sedi in due diverse zone della città di Napoli.

Dall'anno scolastico 2015-16 sono attivi: **liceo Artistico, Coreutico e Musicale**. Fucina di artisti di fama, nonché di emergenti del mondo del cinema e del teatro, le due storiche sedi del Liceo Boccioni Palizzi conservano memorie e testimonianza dell'arte napoletana. Rilevante la presenza del Museo nell'antico edificio di Piazzetta Salazar.

Pochi sono i Licei artistici in Italia che vantano un così alto numero di indirizzi e di laboratori.

Lo studente, dopo un primo biennio comune in cui avrà modo di mettere in luce le proprie attitudini frequentando i laboratori artistici, sceglierà l'indirizzo a lui più congeniale tra **ARCHITETTURA e AMBIENTE, AUDIOVISIVO e MULTIMEDIALE, ARTI FIGURATIVE (pittura e scultura), GRAFICA, DESIGN dell'ARREDO, della CERAMICA, del LIBRO (grafica editoriale), dei METALLI e dell'OREFICERIA, della MODA.**

Dirigente Scolastico: **Prof.ssa Paola Guma**



PROGETTI D'ISTITUTO

- Partecipazione a concorsi, mostre e attività esterne
- Avviamento alla pratica sportiva e scuola in natura
- Interventi integrativi e di recupero
- CIC - Centro informazione e consulenza
- Progetto NEW DESIGN eccellenze artistiche
- Programmi cofinanziati PON - POR - FESR
- Il quotidiano in classe
- Attività di orientamento
- Attività artistica
- Attività Artistica Coreutica e Musicale
- Concorso "La scuola adotta un monumento"
- Alternanza scuola lavoro (PCTO)

“Creatività
al servizio
del futuro



LICEO ARTISTICO

Il percorso formativo mira allo studio dei fenomeni estetici e della pratica artistica, all'acquisizione di metodologie e alla padronanza dei linguaggi e delle tecniche della produzione artistica, alla conoscenza e consapevolezza del patrimonio artistico e culturale.

A conclusione del percorso di studio, gli studenti sapranno cogliere i valori estetici e funzionali delle opere artistiche e architettoniche, useranno tecniche grafiche, pittoriche, scultoree, architettoniche e multimediali in relazione all'indirizzo, saranno consapevoli delle problematiche della tutela e conservazione di opere d'arte e di architettura, accedendo all'Accademia di Belle Arti e a tutte le Facoltà Universitarie.



LICEO ARTISTICO / quadro orario

MATERIE	1° biennio		2° biennio		5
	1	2	3	4	
Lingua e letteratura italiana	4	4	4	4	4
Lingua e cultura straniera	3	3	3	3	3
Storia e Geografia	3	3	-	-	-
Storia	-	-	2	2	2
Filosofia	-	-	2	2	2
Matematica*	3	3	2	2	2
Fisica	-	-	2	2	2
Scienze naturali**	2	2	-	-	-
Storia dell'arte	3	3	3	3	3
Religione cattolica o attività alternative	1	1	1	1	1
Chimica	-	-	2	2	-
Liceo Artistico					
Discipline grafiche e pittoriche	4	4	-	-	-
Discipline geometriche	3	3	-	-	-
Discipline plastiche e scultoree	3	3	-	-	-
Laboratorio artistico	3	3	-	-	-
Scienze motorie e sportive	2	2	2	2	2
Insegnamenti d'indirizzo					
Discipline progettuali	-	-	6	6	6
Laboratori Specifici	-	-	6	6	8
TOTALE COMPLESSIVO ORE	34	34	35	35	35

* con Informatica al primo biennio

** Biologia, Chimica, Scienze della Terra

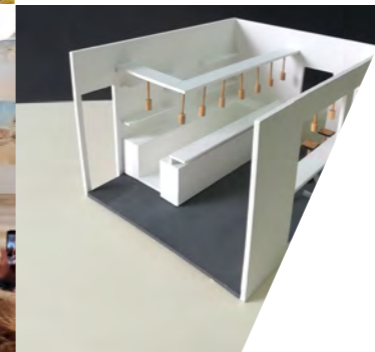
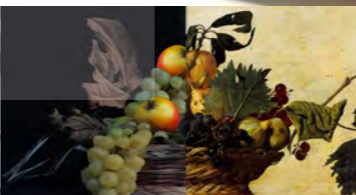
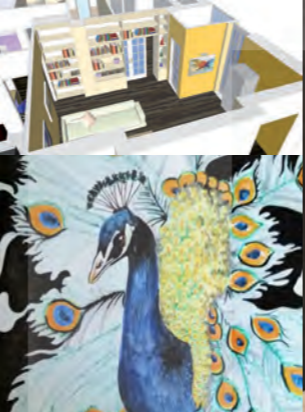

LICEO ARTISTICO / indirizzi

Sede Boccioni

- Architettura e Ambiente
- Audiovisivo Multimediale
- Grafica
- Design della Moda
- Design dei Metalli e dell'Oreficeria

Sede Palizzi

- Arti Figurative Pittura e Scultura
- Grafica
- Design dell'Arredamento e del Legno
- Design della Ceramica
- Design del Libro e della Grafica Editoriale
- Design dei Metalli e dell'Oreficeria
- Design della Moda



LICEO COREUTICO

(attivo presso la sede Palizzi)

Istituito a partire dall'anno scolastico 2015/16, il **Liceo Coreutico** prevede un esame di ammissione con i maestri dell'Accademia Nazionale della Danza di Roma. Il **corso di studi è quinquennale** e mira all'acquisizione di tecniche e teorie della danza classica e moderna nonché della coreografia. Il titolo finale dà accesso all'Accademia Nazionale della Danza nonché a tutte le Facoltà Universitarie.



LICEO COREUTICO / quadro orario

MATERIE	1° biennio		2° biennio		5
	1	2	3	4	
Lingua e letteratura italiana	4	4	4	4	4
Lingua e cultura straniera	3	3	3	3	3
Storia e Geografia	3	3	-	-	-
Storia	-	-	2	2	2
Filosofia	-	-	2	2	2
Matematica*	3	3	2	2	2
Fisica	-	-	2	2	2
Scienze naturali**	2	2	-	-	-
Storia dell'arte	2	2	2	2	2
Religione cattolica o attività alternative	1	1	1	1	1
Totale ore	18	18	18	18	18
Liceo Coreutico					
Storia della Danza	-	-	2	2	2
Storia della Musica	-	-	1	1	1
Tecnica della Danza	8	8	8	8	8
Laboratorio coreutico	4	4	-	-	-
Laboratorio coreografico	-	-	3	3	3
Teoria e pratica musicale per la Danza	2	2	-	-	-
Totale ore	14	14	14	14	14
TOTALE COMPLESSIVO ORE	32	32	32	32	32

* con Informatica al primo biennio

** Biologia, Chimica, Scienze della Terra



LICEO MUSICALE

(attivo presso la sede Palizzi)

Istituito a partire dall'anno scolastico 2015-16, il **liceo Musicale** prevede un esame di ammissione con i Maestri del Conservatorio di Napoli.

Il corso di studi è quinquennale e mira all'apprendimento tecnico/pratico della musica, lo studio di due strumenti di cui uno è scelto dell'allievo, la padronanza dei linguaggi musicali sotto gli aspetti della composizione, interpretazione, esecuzione, rappresentazione. Il conseguimento del titolo finale dà accesso a tutte le Facoltà universitarie, a tutti gli istituti di Alta Formazione Artistica Musicale e fornisce ai giovani gli strumenti necessari per intraprendere la carriera nel mondo dello spettacolo, ricoprendo la figura di Professionista dello spettacolo.



LICEO MUSICALE / quadro orario

MATERIE	1° biennio		2° biennio		5
	1	2	3	4	
Lingua e letteratura italiana	4	4	4	4	4
Lingua e cultura straniera	3	3	3	3	3
Storia e Geografia	3	3	-	-	-
Storia	-	-	2	2	2
Filosofia	-	-	2	2	2
Matematica*	3	3	2	2	2
Fisica	-	-	2	2	2
Scienze naturali**	2	2	-	-	-
Storia dell'arte	2	2	2	2	2
Religione cattolica o attività alternative	1	1	1	1	1
Totale ore	18	18	18	18	18
Liceo Musicale					
Scienze motorie e sportive	2	2	2	2	2
Esecuzione e interpretazione	3	3	2	2	2
Teoria, analisi e composizione	3	3	3	3	3
Storia della musica	2	2	2	2	2
Laboratorio di musica d'insieme	2	2	3	3	3
Tecnologie musicali	2	2	2	2	2
Totale ore	13	13	14	14	14
TOTALE COMPLESSIVO ORE	32	32	32	32	32

* con Informatica al primo biennio

** Biologia, Chimica, Scienze della Terra



SEDE BOCCIONI

Il **liceo** è collocato all'interno del complesso scolastico sito all'incrocio tra via Terracina e via Nuova Agnano. È raggiungibile con:
Ferrovia Cumana (fermata Agnano)
o autobus ANM e SEPSA.



SEDE PALIZZI

La **sede** è situata alle spalle di piazza Plebiscito in p.tta Salazar. È raggiungibile con:
Metropolitana Linea 1 e Linea 2
Funicolare Centrale P.tta Augusteo
Tram e bus linea 1-2-201-140-R1-R2-R3- 151



ISTITUTO STATALE D'ISTRUZIONE SUPERIORE

BOCCIONI PALIZZI

LICEO ARTISTICO COREUTICO MUSICALE

Sede BOCCIONI Via Nuova Agnano, 144 - Napoli 80125

Tel. 081/19321862

Sede PALIZZI P.tta D. Salazar, 6 NAPOLI 80132

Tel. 081/ 7647471 **Fax** 081/ 7648739

Mail: nais12400e@istruzione.it

PEC nais12400e@pec.istruzione.it

Dirigente Scolastico: Prof.ssa Paola Guma

Orario di apertura segreteria al pubblico:

Lunedì, dalle ore 9.00 alle ore 12.00

Mercoledì, dalle ore 11.00 alle ore 14.00

La sede legale e amministrativa del "Boccioni Palizzi"

è nell'edificio di Via Nuova Agnano, 144 - Napoli 80125,
mentre i servizi di segreteria sono assicurati in entrambi i plessi.

INQUADRA QUI



www.boccionipalizzi.edu.it