



Istituto Comprensivo "NINO CORTESE"
Sede Centrale via B. Croce 38 - 80026 CASORIA (NA) Tel/Fax 081 7590420
C.F.: 93056830636 – Cod. Mecc.: NAIC8EN005
E-Mail: naic8en005@istruzione.it; naic8en005@pec.istruzione.it;
www.icninocortese.edu.it

Prot. N. 1912/b10

Casoria, 21 settembre 2020

Ai Genitori degli alunni della scuola primaria
Ai Docenti della scuola sec. primaria
Al DSGA
Al Personale ATA
Al Sito WEB

Oggetto: Inizio attività didattica scuola primaria

Si comunica che il Consiglio d'Istituto dello scorso 9 settembre ha deliberato, per rispondere alle indicazioni del Comitato tecnico scientifico che richiede il distanziamento degli alunni all'interno delle aule, per ottimizzare gli spazi del plesso Soriano ed offrire a tutti gli alunni la stessa offerta formativa,

- lo spostamento delle classi 4[^] e 5[^] dal plesso Soriano al plesso Bellini.
- lo sdoppiamento delle classi 1[^], 2[^] e 3[^] del plesso Soriano
- lo sdoppiamento della classe 5[^] del plesso Parco dei Pini
- lo spostamento della classe 1[^] del plesso Parco dei Pini primaria al plesso Parco dei Pini infanzia
- la riduzione oraria per la scuola primaria a 24 moduli di 50 minuti

Plesso Soriano

<u>Giovedì 24 settembre</u>	<u>Classi terze</u>	<u>Dalle ore 8.00 alle 12.10</u> <u>(tabella A)</u>
<u>Venerdì 25 settembre</u>	<u>Classi seconde</u>	<u>Dalle ore 8.10 alle 12.20</u> <u>(tabella A)</u>
<u>Lunedì 28 settembre</u>	<u>Classe 1A</u>	<u>Dalle ore 9.00 alle 12.10</u> <u>(tabella A)</u>
	<u>Classe 1B</u>	<u>Dalle ore 9.30 alle 12.20 (tabella A)</u>
	<u>Classe 1C</u>	<u>Dalle ore 10.00 alle 12.30 (tabella A)</u>
<u>Da martedì 29 settembre l'orario sarà il seguente</u>		
<u>Dal lunedì al giovedì</u>	<u>Tutte le classi</u>	<u>Dalle ore 8.00 alle 12.10</u>

		<u>Dalle 8.10 alle 12.20</u> <u>Dalle 8.20 alle 12.30 (tabella A)</u>
<u>Il venerdì</u>	<u>Tutte le classi</u>	<u>Dalle ore 8.00 alle 11.20</u> <u>Dalle 8.10 alle 11.30</u> <u>Dalle 8.20 alle 11.40 (tabella A)</u>

Tabella A: DISLOCAZIONE CLASSI E VARCHI DI ENTRATA Plesso Soriano

Plesso	Classe	Ingresso	Ora di entrata	Ora di uscita
Soriano	1^A	Varco A	8.10	12.20
Soriano	1^B	Varco A	8.20	12.30
Soriano	1^C	Varco A	8.20	12.30
Soriano	2^A	Varco A	8.10	12.20
Soriano	2^B	Varco B scala esterna	8.10	12.20
Soriano	2^C	Varco B scala esterna	8.10	12.20
Soriano	2^D	Varco B scala esterna	8.10	12.20
Soriano	3^A	Varco B	8.00	12.10
Soriano	3^B	Varco A scala interna	8.00	12.10
Soriano	3^C	Varco A scala interna	8.00	12.10
Soriano	3^D	Varco B scala esterna	8.00	12.10
Soriano	3^E	Varco A	8.00	12.10

Il giorno 28 i genitori e gli alunni delle classi prime si posizioneranno negli spazi organizzati nel cortile della scuola e si posizioneranno nel rispetto del distanziamento fisico

Plesso Bellini

<u>Giovedì 24 settembre</u>	<u>Classi quarte e quinte</u>	<u>Dalle ore 8.20 alle 12.30 (tabella B)</u>
<u>Venerdì 25 settembre</u>	<u>Classi quarte e quinte</u>	<u>Dalle ore 8.20 alle 12.30 (tabella B)</u>
<u>Da lunedì 28 settembre l'orario sarà il seguente</u>		
<u>Dal lunedì al giovedì</u>	<u>Tutte le classi</u>	<u>Dalle ore 8.20 alle 12.30 (tabella B)</u>
<u>Il venerdì</u>	<u>Tutte le classi</u>	<u>Dalle ore 8.20 alle 11.40 (tabella B)</u>

Solo i giorni 24 e 25 settembre gli alunni saranno accolti dai docenti all'interno del cortile della scuola, accompagnati da un genitore. All'uscita i genitori attenderanno i propri bambini fuori dal cancello principale. L'uscita delle classi avverrà secondo il seguente ordine: IV A, IV B, V B, IV C, V A.

Da lunedì 28 settembre i docenti accoglieranno gli alunni in prossimità dei punti di raccolta segnalati dai docenti stessi.

Tabella B: DISLOCAZIONE CLASSI E VARCHI DI ENTRATA Plesso Bellini

Plesso	Classe	Ingresso	Ora di entrata	Ora di uscita
Bellini	4^A	Varco D scala esterna	8.20	12.30
Bellini	4^B	Varco D scala esterna	8.20	12.30
Bellini	4^C	Varco A	8.20	12.30
Bellini	5^A	Varco B	8.20	12.30
Bellini	5^B	Varco A	8.20	12.30

Plesso Parco dei Pini

<u>Giovedì 24 settembre</u>	<u>Classi 4[^] e 5[^]</u>	<u>Dalle ore 8.00 alle 12.10</u> <u>(tabella C)</u>
	<u>Classi 2[^], 3[^]</u>	<u>Dalle ore 8.00 alle 13.00</u> <u>(tabella C)</u>
<u>Venerdì 25 settembre</u>	<u>Classi 4[^] e 5[^]</u>	<u>Dalle ore 8.00 alle 11.20</u> <u>(tabella C)</u>
	<u>Classi 2[^], 3[^]</u>	<u>Dalle ore 8.00 alle 12.10</u> <u>(tabella C)</u>
<u>Lunedì 28 settembre</u>	<u>Classe 1A</u>	<u>Dalle ore 9.00 alle 13.00</u> <u>(tabella C)</u>
<u>Da martedì 29 settembre l'orario sarà il seguente</u>		
<u>Dal lunedì al giovedì</u>	<u>Classi 4[^] e 5[^]</u>	<u>Dalle ore 8.00 alle 12.10</u> <u>(tabella C)</u>
	<u>Classi 1[^], 2[^] e 3[^]</u>	<u>Dalle ore 8.00 alle 13.00</u> <u>(tabella C)</u>
<u>Il venerdì</u>	<u>Classi 4[^] e 5[^]</u>	<u>Dalle ore 8.00 alle 11.20</u> <u>(tabella C)</u>
	<u>Classi 2[^], 3[^]</u>	<u>Dalle ore 8.00 alle 12.10</u> <u>(tabella C)</u>

Tabella C: DISLOCAZIONE CLASSI E VARCHI DI ENTRATA Parco dei Pini

Plesso	Classe	Ingresso	Ora di entrata	Ora di uscita
Parco dei Pini	1A	Ingresso autonomo plesso infanzia	8.00	13.00/12.10
Parco dei Pini	2A	Varco A	8.00	13.00/12.10
Parco dei Pini	3A	Varco B	8.00	13.00/12.10
Parco dei Pini	4A	Varco B	8.00	12.10/11.20
Parco dei Pini	5A	Varco C	8.00	12.10/11.20
Parco dei Pini	5B	Varco C	8.00	12.10/11.20



FSE
POR CAMPANIA
2014 - 2020



In questo primo periodo e fino all'arrivo dei banchi monoposto gli alunni usufruiranno dei banchi biposto e siederanno sempre da soli. Ai banchi, con il distanziamento, potranno abbassare le mascherine, mentre in tutti gli spazi comuni (bagni, corridoi, cortile della scuola) **e ogni volta che si alzeranno dal proprio posto**, gli alunni dovranno indossare la mascherina. Gli alunni e i docenti non possono condividere con gli altri libri, quaderni, penne ed altri oggetti personali.

Gli alunni potranno portare una merenda da casa che consumeranno seduti al banco; non potranno accedere ai distributori. Per ogni necessità si potranno rivolgere ai docenti.

Durante le prime settimane di scuola i docenti avranno cura di spiegare agli alunni i percorsi nella scuola seguendo la segnaletica, oltre che tutte le norme idonee al contenimento del contagio da COVID.

I genitori non possono entrare nell'edificio scolastico se non per casi di urgenza e necessità, previo appuntamento e in tal caso sarà misurata loro la temperatura, e la sottoscrizione dell'**autodichiarazione** (all'ingresso della scuola è previsto un registro delle presenze di persone esterne alla scuola che accedono alla struttura)

Per l'intera permanenza nei locali scolastici il visitatore dovrà indossare la mascherina chirurgica e dovrà procedere all'igienizzazione delle mani.

Per evitare assembramenti degli alunni **gli ingressi e le uscite sono sfalsati e sono previsti due/tre turni di ingresso e di uscita** (prendere visione delle tabelle e delle mappe allegate)

Ogni classe ha un varco di accesso e uscita che deve essere scrupolosamente seguito dagli alunni.

Nei corridoi e in tutta la scuola vi è la segnaletica che indica i percorsi da seguire, si raccomanda di seguire scrupolosamente tutte le regole indicate nei Regolamenti e Patto di corresponsabilità.

Fino al 9 ottobre i bambini indosseranno la divisa (maglietta bianca e jeans/leggings blu).

A far data dal 12 ottobre indosseranno grembiule e fiocco.

Mappe edifici scolastici

SCUOLA SORIANO- PIANO TERRA

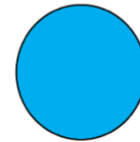
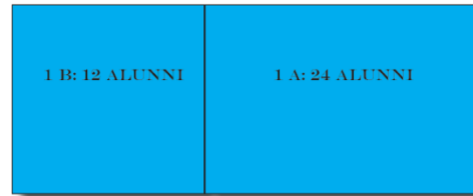
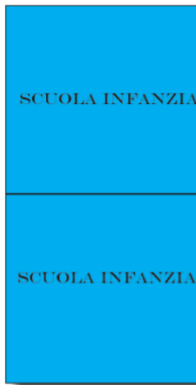

VARCO DELL'INFANZIA VARCO A-
SCUOLA PRIMARIA

VARCO B

SCUOLA SORIANO- PRIMO PIANO

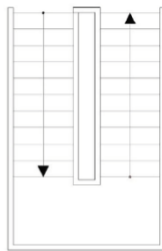

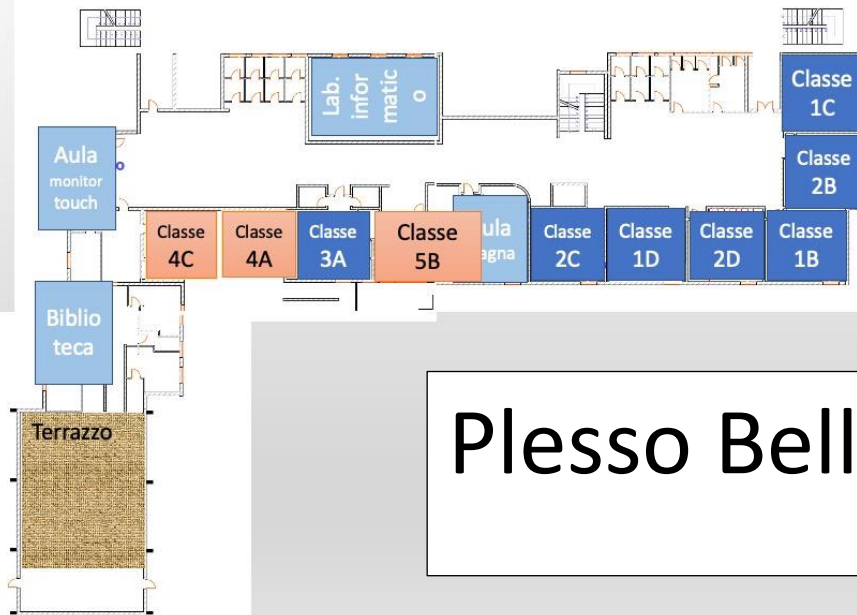

Plesso Bellini

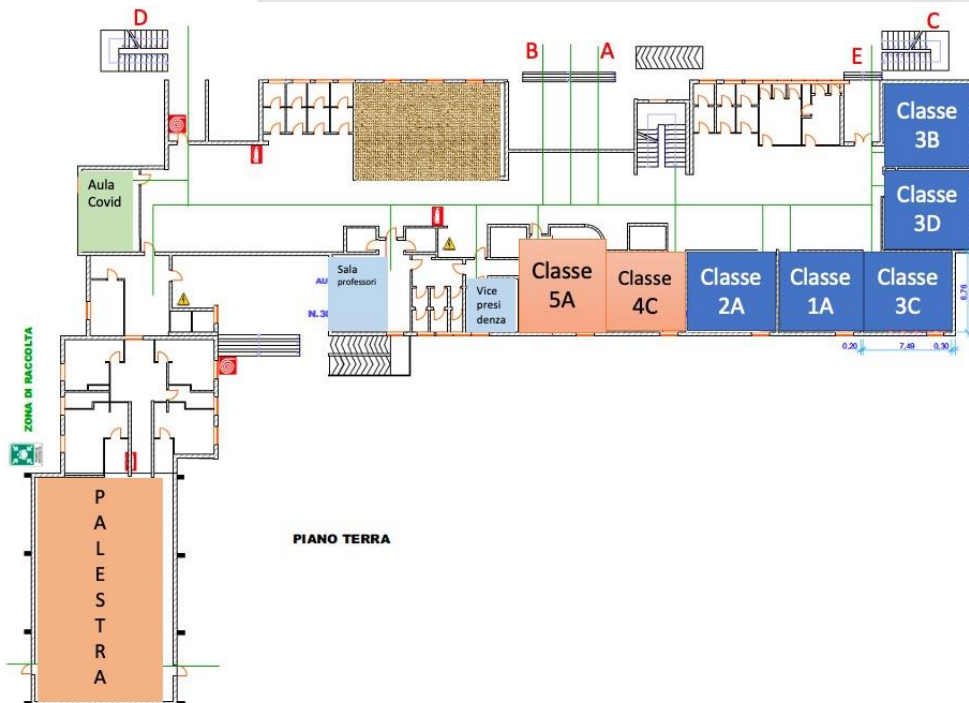

Il Dirigente Scolastico
Prof. Luigi Storino
Firmato digitalmente ai sensi del C.A.D.
e norme connesse