



Istituto Comprensivo "NINO CORTESE"
Sede Centrale via B. Croce 38 - 80026 CASORIA (NA) Tel/Fax 081 7590420
C.F.: 93056830636 – Cod. Mecc.: NAIC8EN005
E-Mail: naic8en005@istruzione.it; naic8en005@pec.istruzione.it;
www.icninocortese.edu.it

Prot. 178/b19

Casoria, 22 gennaio 2021

A tutti i Genitori della Scuola secondaria di I grado
Ai docenti
Al DSGA
Al sito Web

Oggetto: ripresa attività in presenza scuola secondaria di I grado

Con la presente si comunica che a partire dal 25 gennaio 2021, **fatto salvo nuove ordinanze**, le classi della scuola secondaria di I grado ritorneranno a frequentare in presenza.

1^a ora	8.00 - 8.50
2 ^a ora	8.50 - 9.40
3 ^a ora	9.40 - 10.30
4 ^a ora	10.30 - 11.20
5 ^a ora	11.20 - 12.10

Per evitare assembramenti di alunni e genitori, **gli ingressi e le uscite sono sfalsati e sono previsti due turni di ingresso e di uscita** (prendere visione della tabella e della mappa allegata).

Ogni classe ha un varco di accesso e di uscita che deve essere scrupolosamente seguito dagli alunni. Nei corridoi e in tutta la scuola vi è la segnaletica che indica i percorsi da seguire.

Tabella A: DISLOCAZIONE CLASSI E VARCHI DI ENTRATA PLESSO BELLINI.

Plesso	Classe	Ingresso	Ora di entrata
Bellini	1A	Varco B	8.10
Bellini	1B	Varco C scala esterna	8.10

Bellini	1C	Varco C scala esterna	8.00
Bellini	1D	Varco A	8.10
Bellini	2A	Varco B	8.10
Bellini	2B	Varco C scala esterna	8.00
Bellini	2C	Varco A	8.00
Bellini	2D	Varco C scala esterna	8.10
Bellini	3A	Varco A	8.00
Bellini	3B	Varco E	8.00
Bellini	3C	Varco B	8.00
Bellini	3D	Varco E	8.00

Tabella B: DISLOCAZIONE CLASSI E VARCHI DI ENTRATA CENTRALE.

Centrale	1E	Varco A	8.10
Centrale	2E	Varco C rampa	8.00
Centrale	3E	Varco B	8.00
Centrale	1F	Varco D scala	8.00
Centrale	2F	Varco C rampa	8.00
Centrale	3F	Varco C rampa	8.10
Centrale	1G	Varco C rampa	8.00
Centrale	2G	Varco A	8.00

Centrale	3G	Varco A	8.00
Centrale	1H	Varco B	8.10
Centrale	2H	Varco B	8.10
Centrale	3H	Varco B	8.10
Centrale	2I	Varco D scala	8.10
Centrale	3I	Varco D scala	8.10

Mappe edifici scolastici



Sede centrale
piano terra

Sede centrale 1[^] piano

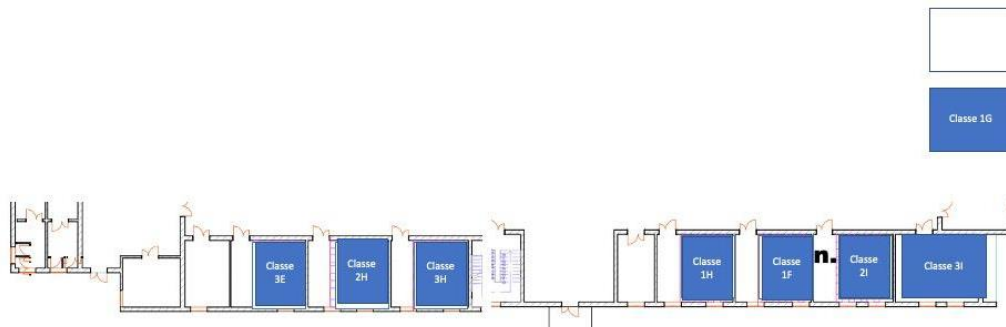

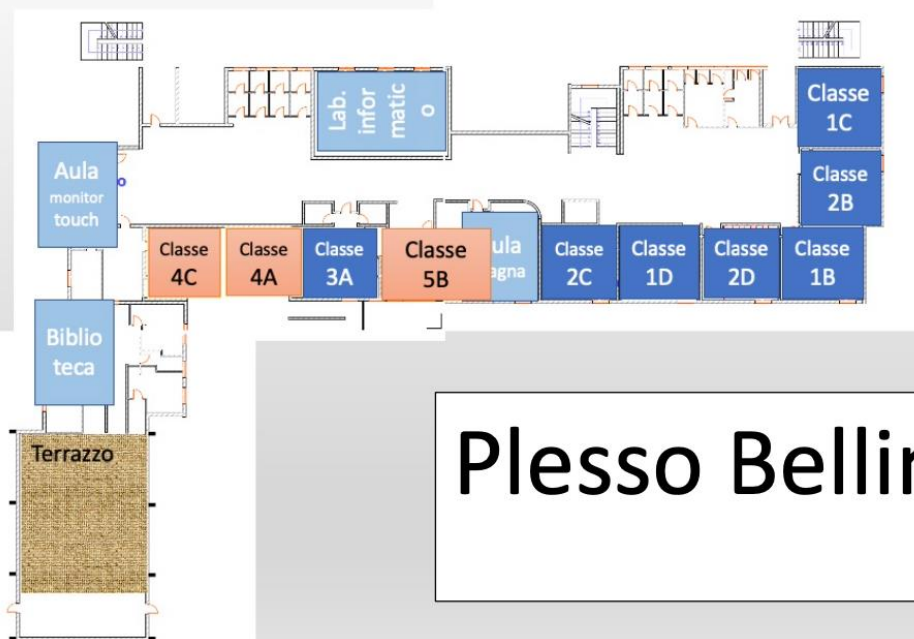

Plesso Bellini

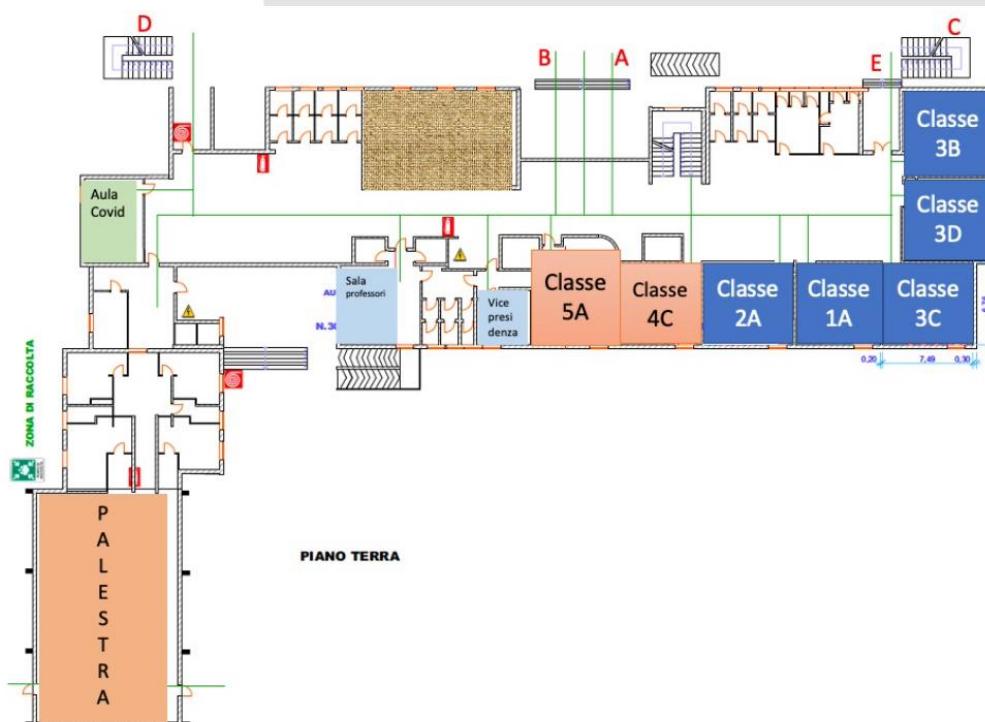

Il Dirigente Scolastico
Prof. Luigi Storino
Firmato digitalmente ai sensi del C.A.D.
e norme connesse

ScuolaViva
La scuola aperta a tutti



FSE
POR CAMPANIA
2014 - 2020

